MONTEALTO ALUMNI

UNA GRAN FAMILIA

Boletín Enero 2018

Queridas alumni:

Volvemos a vuestras vidas para desearos un muy feliz año 2018, lleno de cosas buenas por descubrir y para empezar de nuevo con nuestro boletín mensual, lleno novedades.

Recordaros que esta es una oportunidad genial para contar al mundo alumni todo lo que os pueda interesar: negocios, planes, ideas, ofertas, noticias de interés... y que estaremos encantadas de recibir todas vuestras peticiones, escribiendo a *montealtoalumni@fomento.edu* con el tiempo suficiente para poder meterlo en cada boletín quincenal que mandamos.

No os olvidéis de contarnos si lo que publicáis ha cumplido su objetivo, porque es importante actualizar las noticias y que la información sea lo más fidedigna posible. Eso nos ayuda mucho a conseguir la calidad e interés requerido.

Empezamos el año con uno de nuestros planes estrella, las visitas culturales que con tanto cariño organizamos para vosotras. Esta vez será Zurbarán el protagonista y el Museo del Prado su enclave. Más adelante toda la información.

Un año más estamos a vuestro lado y dentro de poco os contaremos novedades de esas que os emocionan... ¡Todo lo bueno se hace esperar!

MONTEALTO ALUMNI

INFORMACIÓN DE INTERÉS

Nueva visita cultural - Zurbarán

Recordaros uno de nuestros planes estrella, las visitas culturales que con tanto cariño preparamos para vosotras. Lo que hacen irresistibles las visitas, como sabéis es nuestra guía y profesora que con su pasión y conocimientos, nos pone la pintura a flor de piel.

Esta vez será en el **Museo del Prado** para re-descubrir al increíble **Francisco de Zurbarán** - Asociadas: 10 € - No asociadas 15 €
Te recordamos que las plazas son limitadas y ¡vuelan! Confirma tu asistencia escribiendo a montealtoalumni@fomento.edu una vez inscrita, te mandaremos los datos de pago.

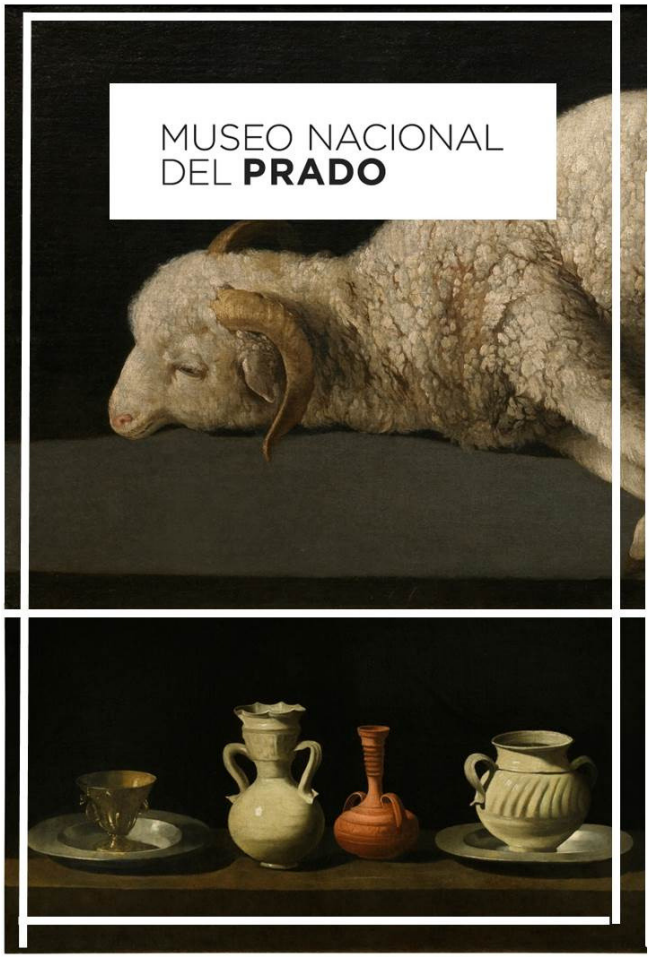

ZYS ASOCIACIÓN CULTURAL zayas & MONTEALTO ALUMNI

ZURBARÁN CON OJOS RENOVADOS

Plan #alumni

- Fecha: 26 de enero
- Lugar: Museo del Prado
- Hora: **15:15**
- Precio:
  - Asociadas - 10€
  - No Asociadas - 15 €

❖ Plazas limitadas
❖ Confirmar a:
montealtoalumni@fomento.edu

** Solo 2 entradas por persona.*

MONTEALTO ALUMNI

INFORMACIÓN DE INTERÉS

Actividad de Interés

Ana Patricia Alemany

MONTEALTO ALUMNI

INFORMACIÓN DE INTERÉS

ESTILO DE VIDA Y SALUD

UN BINOMIO INDISOLUBLE

La ciencia nos ayuda a construir un estilo de vida saludable

¿QUÉ ES Y CÓMO NOS INFLUYE EL ESTILO DE VIDA EN LA SALUD?

¿CÓMO SABER SI LLEVO UN ESTILO DE VIDA SALUDABLE?

¿POR QUÉ NO TOMAR LAS RIENDAS DE LA SALUD Y MEJORAR LA CALIDAD DE NUESTRA VIDA ACTUAL Y FUTURA?

¿ES POSIBLE DISEÑAR EL ESTILO DE VIDA QUE QUIERO?

¿QUÉ TENGO QUE HACER PARA CAMBIAR?

Dra. Emilia Gómez Pardo

29 de enero a las 19.00

C/Santiago Apóstol 9, Majadahonda

Información: www.angelvilla-salud.es

Reserva de plaza:

639962088; centro@angelvilla-salud

Precio:30 euros

Olga Villa

MONTEALTO ALUMNI

INFORMACIÓN DE INTERÉS

Beca internacional de investigación

"Desde 2010, la Fundación Jérôme Lejeune y la Fundación Sisley d´Ornano vienen colaborando en la promoción de la investigación sobre las patologías de origen genético que afectan a la inteligencia.

En 2016 ambas entidades convocan una importante beca internacional para la investigación postdoctoral dirigida a financiar el estudio sobre las patologías cruzadas vinculadas a la trisomía 21 (síndrome de Down), también presentes en la población general, como el Alzheimer, la demencia, el autismo o determinados tipos de cáncer.

Ahora se convocan la segunda Beca de investigación postdoctoral para un trabajo de investigación que deberá, necesariamente, comenzar en 2018. El último día para la presentación de candidaturas es el próximo 15 de enero de 2018."

Más info: www.fondationlejeune.org

Vara Magyar

MONTEALTO ALUMNI

INFORMACIÓN DE INTERÉS

Contesa Auditores - asesoramiento empresarial

Se trata de una empresa dedicada, desde hace más de 30 años, a la asesoría de empresas y autónomos, auditoría y administración de fincas.
Creemos que tu preocupación debería ser que tu negocio crezca y no los trámites administrativos y la burocracia. Te ofrece un asesoramiento global, acorde a tus necesidades y constantemente actualizado a los frecuentes cambios legislativos.
Estaremos encantados de ayudarte a hacer realidad tu proyecto, consúltanos sin compromiso.

Manuela Martínez Rubio

MONTEALTO ALUMNI

INFORMACIÓN DE INTERÉS

Caserío de Lobones - desconexión cerca de Madrid

Espectacular Caserío de Lobones: www.lobones.com en tierras Segovianas, especial para estas vacaciones o cualquier escapada que necesites a las puertas de Madrid.

Un caserío rodeado por 200 hectáreas de encinas que cuenta con:

- Hotel rural de lujo 5 estrellas verdes - Celebración de bodas
- Eventos de empresa...

. Un sitio para desconectar, disfrutar y ser la perfecto anfitriona organizando ahí lo que necesites.

Además si nos indicáis que sois alumni tendremos descuentos especiales

Paz Villanueva

MONTEALTO ALUMNI

INFORMACIÓN DE INTERÉS

Voluntariado Alumni

Porque para nosotras son 2 horas y para ellos una eternidad.

¡Aprovecha esta oportunidad y apúntate al voluntariado que organizamos para todas las #alumni! Contacta con nosotros y te informamos de las distintas actividades según tus horarios, capacidades y disponibilidad. Más fácil ¡Imposible!

montealtoalumni@fomento.edu

Voluntariado Fundación El Valle

Ayudar muchas veces es fácil, si sabes cómo. En este caso pagar por una básica educación que pueda abrirles las puertas del futuro.

Fundación el Valle, nos ayuda a encontrar uno de tanto modos estas navidades.

Almudena Gutierrez Merelles

MONTEALTO ALUMNI

INFORMACIÓN DE INTERÉS

Análisis - DSC - Servicios de ingeniería

ANALISIS-DSC somos una empresa servicios de ingeniería ubicados en Madrid, estamos especializados en la mejora y optimización de productos y procesos industriales, utilizando herramientas CAE (Computer Aided Engineering).

Nuestros servicios pueden dividirse en:

- En mecánica de fluidos (CFD), para la mejora y optimización de productos y procesos industriales en los que intervenga un fluido, ya sea líquido o gas.
- En termodinámica, para solucionar problemas de transferencia de calor.
- En modelización de partículas discretas (DEM), para maquinaria que interactua con productos a granel.
- En cálculo de estructuras (FEA), para detección y resolución de fallos mecánicos en equipos.

Para más información os dejamos un pdf en este link

Noviembre 2017

Laura Torres

MONTEALTO ALUMNI

INFORMACIÓN DE INTERÉS

Estudio arquitectura y diseño infantil - Lanitas

Si quieres darle un toque clásico diferente a su habitación infantil, hacemos los proyectos integrales. También te ofrecemos muebles ideales a medida, juguetes clásicos y detalles para regalar como puertecitas del Ratón Pérez, casitas de muñecas, letras de madera o acuarelas infantiles para decorar su habitación.
Consúltanos en Info@lanitasestudio.com
www.lanitasestudio.com

Cristina Lomba

MONTEALTO ALUMNI

INFORMACIÓN DE INTERÉS

URVAN - Belleza a domicilio

Siempre es una epoca especial para cuidarse y ponerse bien guapa, reservar tu servicio de peluquería en casa es ahora más fácil que nunca, y encima para las #alumni hay un **10%** de descuento con el código **MALUMNI10.**

Miriam Martínez

MONTEALTO ALUMNI

INFORMACIÓN DE INTERÉS

Detective Perito Judicial

Se Prestan Servicios de investigación y Prevención de Delitos. Auditorías, Informes Periciales en Seguridad y Prevención en Seguridad a Empresas y particulares en general.

Licencia Oficial. Autorizado para RATIFICAR Informes ante los Tribunales de Toda España, en Acto de Juicio.
Autorizado Por el Ministerio del Interior, La DGP, y LA DGGC.

Si tiene algún coste económico por la publicación ruego PREVIA a su publicación me comunique condiciones y precio.

Miguel A Chambó (Padre alumni)

MONTEALTO ALUMNI

INFORMACIÓN DE INTERÉS

Cursos de esquí - Mandarina Ski

Una temporada más, Mandarina Sports, nos ofrece cursos de esquí / snowboard durante los fines de semana (sábados y domingos) en Valdesquí.

La actividad está orientada para toda la familia. ¡¡Desde los 4 años hasta a adultos!!.

Disponen de diferentes paradas en Madrid para recoger a los niños y subir a la Sierra, y los grupos los organizan según la edad y nivel de esquí.

¡¡Los cursos empiezan el 13/14 de enero!!

A continuación, os mostramos una breve descripción de nuestros cursos de Valdesquí.

https://www.youtube.com/watch?v=-TTFOgLzHc4

Margarita Carrasco Rebollo

MONTEALTO ALUMNI

INFORMACIÓN DE INTERÉS

COECO - mobiliario de cocina, hogar, armarios y baños

Somos el grupo **COECO**, empresa dedicada a la fabricación y distribución de mobiliario de **cocina, hogar, armarios y baños**. Hemos instalado más de 30.000 cocinas, lo que nos permite ofrecer una experiencia consolidada.
Nuestro prestigio se basa en la calidad de nuestros muebles, con **30 años de garantía**.
Contar con fábrica propia, nos permite ofrecer un **precio muy competitivo** además de adaptarnos a cualquier diseño y medida.

Almudena García Garayzabal

MONTEALTO ALUMNI

INFORMACIÓN DE INTERÉS

MSB Gabinete psicológico

Leonor Lagos ofrece, a través de este gabinete, ayuda para todo los ámbitos que abarcan la psicopedagogía, psicología clínica y la logopedia. Además ofrecen tratamientos a domicilio para mayor comodidad.

Leonor Lagos Casado

MONTEALTO ALUMNI

INFORMACIÓN DE INTERÉS

Ludoteque - Ocio en familia

Ofrece actividades, especialmente dirigidas a menores en edad escolar y a sus familias.

Un espacio donde ser un apoyo y un refuerzo a la comunidad educativa y a las familias a través de talleres que trabajen la educación en valores, desarrollen habilidades como la creatividad, o las relaciones sociales.

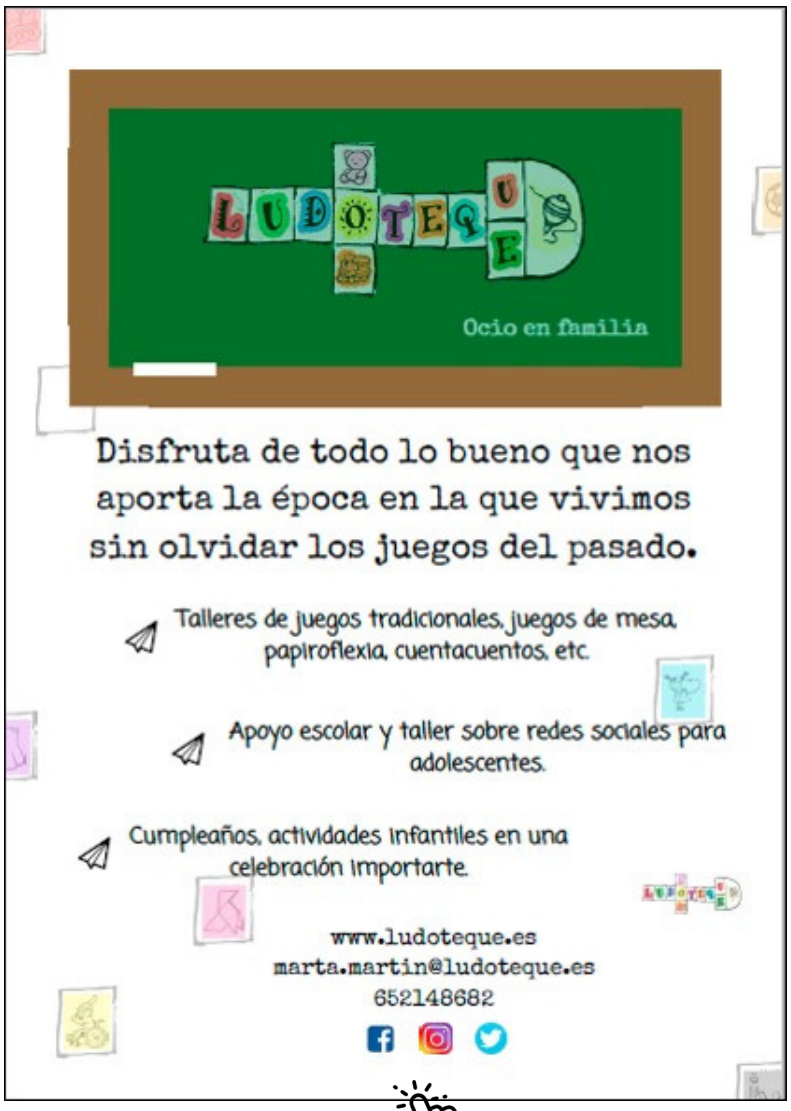

Marta Martín Quiroga

MONTEALTO ALUMNI

INFORMACIÓN DE INTERÉS

Bolsos Wayu - Un regalo perfecto

Soy **Mayola Pita** Alumni Montealto.
Os quería informar que vendo *bolsos wayu* colombianos, perfectos para regalar ahora que se acerca la época navideña. Son pura tendencia y estilo para cualquier época del año. El precio es de 45 euros.
Podéis contactar conmigo en el teléfono **638 213 832**
¡Hay de todos los colores!

Mº Dolores Pita Cañas

MONTEALTO ALUMNI

INFORMACIÓN DE INTERÉS

Divernatura - Centro de ocio familiar

Os quiero hablar sobre Divernatura, el centro de de ocio familiar en la naturaleza que acaba de abrir mi hermano en Guadarrama.

Podrás pasar un inolvidable día de juegos, naturaleza y aventura, en familia. Entretenimiento garantizado para todas las edades y a un precio asequible.

DiverNatura Park Guadarrama
Ctra. M-623 Guadarrama a Collado Mediano, 28440 Guadarrama (Madrid)

www.divernatura.com

Almudena Gutierrez Merelles

MONTEALTO ALUMNI

INFORMACIÓN DE INTERÉS

Escuela de Artes Escénicas

Si alguna vez has soñado con ser artista, ¡aquí está tu oportunidad!

Elena López Barajas

MONTEALTO ALUMNI

INFORMACIÓN DE INTERÉS

The Green Monkey

IDIOMAS Y TECNOLOGÍA

en Mirasierra

The Green Monkey

91 051 30 65

Centro Comercial Mirasierra, Calle Nuria 59, 2º drcha

www.thegreenmonkey.es/mirasierra

Paloma Marín Alta

MONTEALTO ALUMNI

INFORMACIÓN DE INTERÉS

Clínica Lemon Dental

Paloma Marín Alta

MONTEALTO ALUMNI

OFERTAS Y DEMANDAS

Se busca: casa en alquiler

La casa en la que estamos actualmente se nos ha quedado pequeña con la nueva llegada de un bebe y estamos buscando una casa de 3 habitaciones o 4, para alquilar, con un mínimo de 120m2 por la zona de mirasierra, arroyofresno, montecarmelo... Familia de confianza y para quedarse al menos 3 años.

Móvil: 678 89 85 80

Miriam Martínez

Se busca: compartir ruta

Desde hace 6 años me alternaba con otra madre de Montealto para llevar y recoger a nuestras hijas pero ahora no puede.

Así que me gustaría 'ofrecerme' para hacer lo mismo con alguien que quiera y viva por la zona de Orense-Nuevos Ministerios. Yo podría hacer ida y vuelta.

Tengo dos hijas y dos plazas libres en el coche, por si hubiera alguien interesado..

Mi teléfono de contacto es el 619211734

Belen Álvarez de la Vega

Se busca: enfermera o auxiliar

Necesitamos una externa, con jornada completa de lunes a viernes, para ayudar por la mañana de 9:00 a 13:00 y por las tardes de 18:00 a 21:00, y necesitamos que sea una persona experta, es decir, con titulación de enfermera o, al menos, auxiliar de enfermería o de geriatría. Muchas gracias.

Para contactar, mejor por correo electrónico: mlorente@materlleida.cat

También se puede llamar: 973234050, extensión 1, preguntar por Mª Pilar Lorente Pasquín, me pasan enseguida. Gracias.

Mª Pilar Llorente Pasquín

MONTEALTO ALUMNI

INFORMACIÓN DE INTERÉS

Se ofrecer: alquiler de estudio

Se alquila en Madrid estudio para una persona muy céntrico y luminoso. Está situado en el Barrio de Salamanca al lado de la plaza de Manuel Becerra (varias líneas de metro y múltiples de autobús).Se trata de un piso cuarto sin ascensor. El precio es de 600 euros al mes.

Interesados contactar conmigo (Mª Luisa), por favor, en los teléfonos 637450396 o 914021591 o en el correo citosina@outlook.com.

Mª Luisa Castán

MONTEALTO ALUMNI

INFORMACIÓN DE INTERÉS

Se ofrece - Alquiler de casa de Verano en Comillas

Alquilo casa en Comillas, Cantabria. Chalet adosado de 3 plantas: con 4 habitaciones + 1 sala de estar, 3 baños, cocina equipada, salón, comedor y terraza. Amueblado y con capacidad hasta 10 personas. La casa está situada en una urbanización muy tranquila con un supermercado a 50 m y a 10 min andando de la playa y el puerto. Es perfecta para alojar tanto a una familia grande, como a varias familias o grupos de amigos. Está disponible para Navidad, puentes, fines de semana, Semana Santa, etc.

Teléfono de contacto: 610608959 Nieves López Morante.

Ana Redondo

MONTEALTO ALUMNI

OFERTAS Y DEMANDAS

Se ofrece: clases particulares

Hola, soy cineasta y profesora de música, ofrezco clases particulares de inglés, francés y/o piano.
Tengo más de 7 años de experiencia enseñando a niños y adultos de todas las edades, de manera particular y a través de instituciones.
Contacto para más info: móvil: 672418144; email: amismusic23@gmail.com

Un saludo, Alfonsina María Isidor

María Postigo Camps

Se ofrece: clases particulares

Mi hijo Miguel Maldonado Puig, antiguo alumno colegio El Prado, estudiante de 6º de Derecho y ADE - UAM ofrece clases de refuerzo de todo tipo, de primaria y secundaria.

Mov. 686 631 639

Rocio Puig Sepúlveda

Se ofrece: clases particulares

Hola, soy Cristina González-Anta de 18 años. Imparto clases particulares a primaria, ESO y bachillerato, a 12€/h en especialidad de ciencias sociales. Acabé bachillerato con una media de 9,2, tengo el título del Advanced y actualmente me estoy preparando para el proficiency. Podéis contactar conmigo en el 638275463. Gracias

Mariola Alemany Haro

MONTEALTO ALUMNI

OFERTAS Y DEMANDAS

Se ofrece: empleada del hogar

María Fernanda está buscando trabajo como empleada externa para servicio doméstico o cuidado de niños en cualquier zona de Madrid. Tiene 27 años, es muy trabajadora y responsable.

Interesados contactar con ella por email a majha131523@gmail.com

Itziar Gonzalez

MONTEALTO ALUMNI

OFERTAS Y DEMANDAS

Se vende: Coche VW Golf

VW Golf 1.4 TSI 125 BMT Advance 5p DSG7 - 2016 - Seminuevo: 9100 Km.
Gasolina. cambio DSG, Automático.
- Paquete Advance España
- Techo corredizo panorámico.
- Gris plata (pintura metalizada)
- Detector de fatiga
- Faros Bi-Xenon
- Sistema de navegación gps Discover Media
- Cámara marcha atrás
- ACC (velocidad de crucero adaptativa)
- Extensión de garantía 3+2
- Alarma Antirrobo
- Detector de ángulo muerto
- Park Assist (Asistente de aparcado autónomo y sensores de aparcamiento).

PRECIO: 20.500 €

Interesados contactar con: anapatriciajm@hotmail.es

Ana Alemany

MONTEALTO ALUMNI

OFERTAS Y DEMANDAS

Se vende: Mercedes Vito 110

Revisiones anuales. Bomba de gasoil e inyectores nuevos. Correa de servicio sustiuida. Amortíguadores renovados. ITV en vigor. Precio 7.500 euros. Tlf. 652 815 111 Preguntar por Aida Mendez / Javier Hernáiz

Aida Mendez

MONTEALTO
ALUMNI

Muchas gracias por seguir a nuestro lado.

Por favor, si alguna alumni está en el extranjero y nos quiere o puede contarnos su experiencia, estaríamos encantadas de ponernos en contacto. No sabéis lo que ayudan vuestras historias a gente en situaciones similares o incluso a gente que va a vuestro mismo destino.

¡Juntas somos más fuertes!

Somos #MONTEALTOALUMNI

SOMOS #MONTEALTOALUMNI