BOLETIN



MONTEALTO ALUMNI

OCTUBRE

QUERIDAS ALUMNI:

Os presentamos el Boletín de Octubre de 2026

01 ACTIVIDADES Y NOTICIAS ALUMNI

02 EMPRESAS Y SERVICIOS ALUMNI

03 OFERTA Y DEMANDA ALUMNI

04 ¡ASÓCIATE!



CARTA JUNTA DIRECTIVA

¡Ya estamos de vuelta! ¿Nos acompañas?

Queridas Alumni:

Volvemos a la rutina con las pilas cargadas, con muchísima ilusión y con las ganas de siempre de encontrarnos de nuevo.

Desde la Junta Directiva os enviamos la bienvenida **más cálida a este nuevo curso** y aprovechamos la oportunidad para compartir con vosotras la Memoria de Actividades del curso 2025/2026.

Al repasar todo lo que compartimos el curso pasado, nos sale del corazón un inmenso ¡gracias! Nada de esto saldría adelante sin la labor imprescindible de nuestras delegadas de promoción y sin el apoyo constante de cada una de vosotras. Montealto Alumni **existe y tiene sentido gracias a todas las que formáis parte** de esta gran familia.

Os iremos enviando la información con todas las actividades y proyectos que hemos preparado con tanto cariño para los próximos meses. Pero para que todo esto funcione y siga creciendo, os necesitamos muy cerca. **Queremos contar de nuevo con vosotras y, sobre todo, invitaros a arrimar el hombro:** si os apetece involucraros o participar más de cerca, ¡escribidnos! Necesitamos manos, ideas y entusiasmo para sacar adelante cada proyecto. Gracias por estar siempre ahí. ¡A por un curso inolvidable juntas!!

Un abrazo muy fuerte,

Junta Directiva Montealto Alumni

Mónica Beteta • Amparo Vassallo • Fátima Carreño • Clara Ricart

Miriam Martínez-Allué • María Cortijo • Begoña Mateo • Mariví Madero

ENTREVISTA ELENA IBAÑEZ

En esta edición queremos sentarnos a conversar con una de esas profesoras que no se olvidan fácilmente. **Elena Ibañez** llegó desde San Sebastián a Madrid y, durante sus años en Montealto, ha pasado por distintas aulas y asignaturas —Física, Química, Laboratorio —, pero si algo recuerdan sus antiguas alumnas es que sus clases iban mucho más allá de los libros.

‘Lo que más me gustaba en clase era transmitir conocimiento, sorprenderles con la Física, mucho más cercana en sus vidas de lo que creían.
Disfrutaba viendo cómo las alumnas iban progresando y aprendiendo lo que les explicaba.’





Entrevista completa

ACTIVIDADES ALUMNI

FUNERAL MONTEALTO ALUMNI

El jueves 5 de noviembre a las 20:00



-Unidas en oración por cada una de nuestras compañeras fallecidas-

MONTEALTO ALUMNI

VISITA CULTURAL

"Claves Secretas de Dalí a Través de su Obra"



Sumérgete en el universo surrealista de Salvador Dalí a través de esta conferencia que descifra el vínculo entre la vida y la compleja obra de uno de los artistas más fascinantes del siglo XX. Analizaremos algunos de sus temas fetiches y por que son tan recurrentes; los relojes blandos, las muletas, las rocas, los huevos, hormigas, la contante imagen de Gala etc….

Colegio Montealto
Conferencia 20 Noviembre. 16.00h
Primera planta pabellón Central

VIAJE DE ESQUÍ EN FAMILIA



DOSIER

Destino: Cerler (Pirineo Aragonés)
Organizan: Montealto Alumni y APA Montealto en colaboración con el Club Amistad
Inscripciones: Tenéis disponible el dossier oficial con toda la información técnica, fechas, precios, alojamiento y la clave de acceso para tramitar la reserva directamente con el Club Amistad.

VOLUNTARIADO GUATEMALA 2027

Sabemos que el sello Montealto deja huella y que las ganas de dejar un impacto positivo en el mundo siguen vivas en cada una de nosotras. Por eso, queremos invitaros a formar parte de un **voluntariado en Guatemala en julio de 2027**.

Serán **dos semanas** muy especiales en las que viviremos pegadas a la realidad de las familias de ahí y siendo parte de su comunidad.

¿Qué daremos?

- Nuestras manos y esfuerzo: Reconstrucción y mejora de sus "infraviviendas".
- Cuidado de su comunidad '***Las Gravileas***': centro para la formación de la mujer rural guatemalteca.
- Tiempo, escucha y cercanía.

¿Qué recibiremos?

- Nos enseñarán el verdadero valor de la generosidad, la alegría y la fortaleza ante las dificultades.
- Gratitud y calor humano.
- Perspectiva y crecimiento.
- Comunidad e identidad.

Más info aquí

Si quieres sumarte o simplemente recibir más detalles de cómo nos organizaremos de cara a julio de 2027, contacta con **Elena Ibáñez**: **eibanez@fomento.edu**
+34 680 97 44 78





LO QUE DE VERDAD IMPORTA

EL CONGRESO LQDVI MÁS ESPECIAL ¡CUMPLIMOS 20 AÑOS!

INSCRIPCIÓN GRATUITA



Inés Luca de Tena



En HELAREA **transformamos los espacios** y a **quienes los habitan.**

Selección cuidada

Obras elegidas desde una curaduría profesional.

Asesoramiento personalizado

Te ayudamos a encontrar la obra adecuada para tu espacio.

Sin complicaciones

Gestionamos el proceso, desde la elección hasta la instalación.

HELAREA

www.helarea.com

@helarea_es

info@helarea.com

CRIS Y JAVIER MATEOS: LA CUQUILLA

Tú invita... que nosotros cocinamos





Cumpleaños, cenas con amigos, celebraciones especiales... Preparamos bocaditos caseros y picoteo delicioso, listo para compartir.

Nos encargamos de todo y te lo entregamos preparado para disfrutar. Sin complicaciones.

¿Dónde encontrarnos?

Contactanos a través de:

- lacuquillacatering@gmail.com
- 601 37 43 62
- @lacuquilla
- lacuquilla

Dossier completo aquí

LA CUQUILLA

SERVICIO DE CATERING

nyb catering

BEGOÑA MATEO



BODAS 2027

Vuestra boda, a vuestra medida

PLANIFICACIÓN Y PRESUPUESTO PERSONALIZADO

PROMOCIÓN ESPECIAL

FOMENTO ALUMNI

SI CONTRATAS TU BODA ANTES DE ENERO 2027

CONTACTA CON NOSOTROS

WHATSAPP: 630 069 179 | EMAIL: YELENA@NYBCATERING.COM

VERA.ICON.FOTOGRAFIA





LETICIA DEL VILLAR RODRÍGUEZ-CONDE FOTOGRAFÍA DE BODAS







CONTÁCTANOS PARA CUALQUIER CONSULTA

@vera.icon.fotografia

+34 608 17 13 46

leticiadelvillar97@gmail.com

LAURA PÉREZ BALLESTEROS & JAVIER ARROYO

ARROYO &Co.

Nuestra fotografía de bodas es natural, elegante y atemporal.
Si lo que buscas es un reportaje de foto y vídeo de calidad, con estilo documental y un equipo comprometido contigo, escríbenos.







PREGUNTA POR EL
PACK ESPECIAL ALUMNI



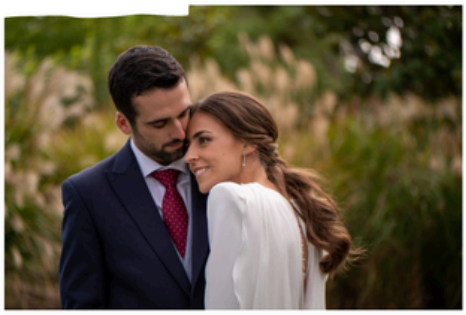

613 091 200

infojavierarroyo@gmail.com

javierarroyo.es

@arroyoandcophoto

AGENDA BODAS 2027 ABIERTA

REYES NARVAEZ: FINCA LA MUÑOZA

Carretera de El Pardo a Fuencarral, Km. 4,100, 28049 Madrid



- Celebra tu boda o evento de empresa en La Quinta de La Muñoza, un enclave único en el corazón de El Pardo, a **solo cinco minutos de Mirasierra.**
- Un palacio del siglo XIX rodeado de espectaculares jardines paisajistas y con **capacidad para hasta 400 invitados** en formato banquete.
- Disfruta de la elegancia de sus espacios indoor y outdoor, **un amplio parking** para 200 vehículos y el prestigioso catering propio de La Cococha, sinónimo de excelencia gastronómica.

659450496

@catering.lacococha





CATERING LA COCOCHA SL C/ San Mario,12b (28041) 914756770
info@lacococha.com www.lacococha.com

FAMILIA TUÑÓN MERINO: EL BATÁN



"Este año decidimos salir al mercado creando la propia marca de AOVE ***El Batán***"





› Aceite monovarietal picual de cosecha temprana y producción limitada



› Denominación de Origen Sierra de Segura



› Procesos de cosecha tradicionales exclusivamente mecánicos



"Nuestro objetivo es compartir un producto excepcional, fruto de la tradición, el respeto por la tierra y el deseo de mantener vivo un legado tan valioso "

EL BATÁN
Picual



Unidad (500)ml **14€**



Estuche x2 27€



Caja x6 72€

*transporte gratuito a partir 6 unidades

Pedidos +34 620 43 57 74 info@cortijoelbatan.es cortijoelbatan.es cortijo_elbatan

LAURA PÉREZ BALLESTEROS

ILUSTRACIONES QUE EMOCIONAN

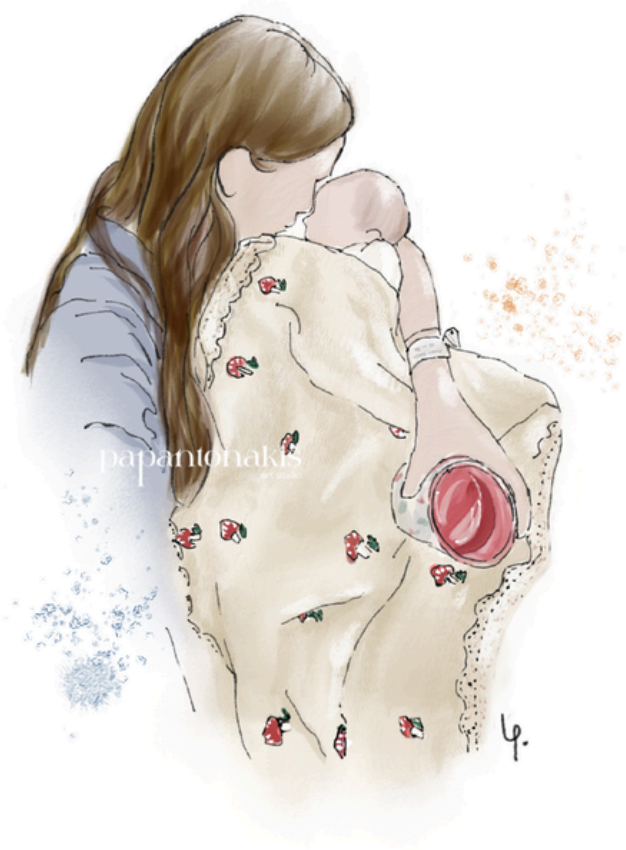

Ilustraciones para acompañar momentos inolvidables y hacerlos eternos.

Escríbeme para más info al 649 658 294 o a través de Instagram @papantonakis.art

@papantonakis.art

649 65 82 94

papantonakis
art studio

PILAR LÓPEZ Y ALMUDENA GARCÍA GARAYZABAL: GRUPO COECO









DE LA FÁBRICA A TU CASA

Sin distribuidores, sin intermediarios

En Coeco, al no tener intermediarios os ofrecemos este **desccuento del 40%** en nuestro mobiliario de cocina a las antiguas alumnas y familiares directos. * No acumulable

www.grupocoeco.com

almudenagarcia@grupocoeco.com

ALMUDENA ECHÁNOVE SUANCES:

LAGOM

DECOR STUDIO



Cuadros personalizados de tus lugares especiales.
Un recuerdo único de vuestra historia y el regalo perfecto para bodas y momentos especiales

@lagom.decor.studio

+34 649 801 015

www.lagomdecorstudio.com



Aquí podrás ver la gran mayoría de las **empresas alumni** que innovan y emprenden cada día más.
Desde gastronomía hasta peluquería y eventos.
¡Encontrarás **empresas alumni de confianza para lo que necesites!**

OFERTA DEMANDA Alumni



Casa Rural Tía Emilia

CASAS DE FERNANDO ALONSO (CUENCA)

Una casa rural de alquiler íntegro para hasta 20 personas, con todas las comodidades para disfrutar en familia o con amigos.

- Hasta 20 plazas
- 6 habitaciones con baño privado
- Piscina privada vallada
- Barbacoa y horno de leña
- Sala de juegos
- Aparcamiento cubierto
- WiFi gratuito







Ideal para **familias**

Ideal para grupos de amigos



montealtoalumni.com

Desconecta, comparte, disfruta

MÁS INFORMACIÓN

www.casaruraltiaemilia.com

653 61 58 36

Casas de Fernando Alonso (Cuenca)

¡Escanea y descubre más!

Naturaleza, familia, felicidad

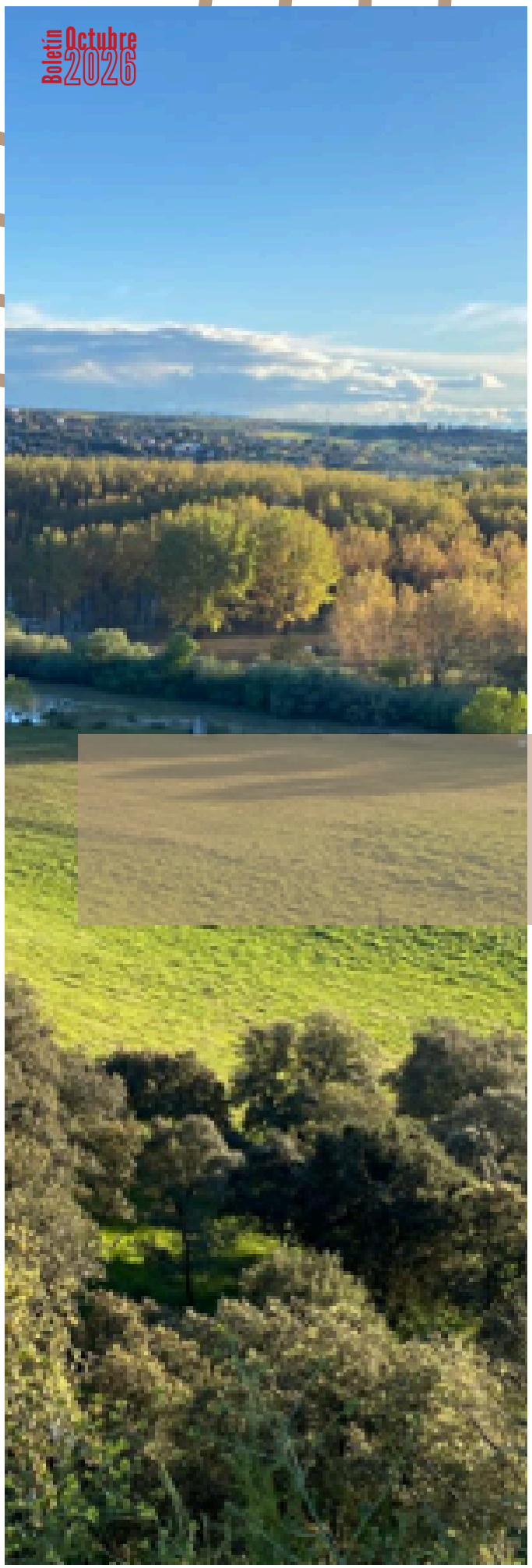



PATRICIA RUIZ

Busco matrimonio para una finca en Toledo, zona cercana a Talavera de la Reina.

Labores de **mantenimiento, huerta y algo de animales.** Con carnet de conducir y ganas de trabajar.

Contacto: Patricia Ruiz
619 252 113
Web



PROYECTO EXH2

Contrato predoctoral FPI en Seguridad del Hidrógeno

¿Te gustaría realizar una tesis doctoral combinando experimentación con hidrógeno, ensayos de explosión a gran escala y simulación CFD?

Buscamos una persona para incorporarse al proyecto EXH2 en el Laboratorio Oficial José María de Madariaga (LOM) de la Universidad Politécnica de Madrid. El proyecto estudia las explosiones de hidrógeno en instalaciones modulares y desarrolla criterios para mejorar su seguridad.

La tesis combinará trabajo experimental, instrumentación y análisis de datos con modelización mediante **FLACS-CFD**.

Ofrecemos un contrato predoctoral de **cuatro años**, formación especializada, participación en congresos y publicaciones científicas, así como estancias de investigación en centros internacionales.

Perfil buscado: personas tituladas en Ingeniería con máster universitario e interés en hidrógeno, seguridad industrial, simulación CFD, programación y experimentación. Las candidaturas deberán cumplir los requisitos de la convocatoria.

¿Te interesa? Envía tu CV a lom.lom@upm.es.

Consulta las bases y el procedimiento de solicitud en Convocatoria contratos predoctorales FPI-UPM 2026 y solicitud.

Convocatoria
Escanea el QR

Solicitud
Escanea el QR

#Doctorado #ContratoPredoctoral
#Hidrógeno #SeguridadIndustrial
#CFD #UPM #LOM

MARIA ROSA LLORENTE



Mago Phonsi

... y sus Múltiples Aplicaciones

Mágia y Diversión para toda la familia

609 87 57 14

contacto@magoiphonsi.com

CARMEN DE LA FUENTE

EMBARK BUSINESS SCHOOL

Visita la web

GLOBAL EXECUTIVE MBA TEC

TOMA LAS RIENDAS DE TU VIDA

- **Profesorado de excelencia**: directivos expertos con MBAs internacionales.
- **Formato ejecutivo:** sesiones síncronas solo viernes y sábados.
- **Materiales premium:** contenidos de las mejores escuelas de negocios.
- **Duración optimizada:** 11 meses de formación de alto impacto.
- **Primera edición:** comienzo exclusivo en septiembre de 2026.
- **Networking global**: una quincena presencial intensiva en julio.
- **Visión directiva:** programa diseñado para el liderazgo estratégico.

OFERTA ALUMNI

13.000€

~~15.000€~~

- *Alumni Fomento.*
- *Matricula antes del 31 de marzo.*

AHORRA HASTA

2.000€

Ver Dosier

Enrique Ulecia
Director Admisiones

+34 620 209 728
eulecia@embarkbs.es

(*) Adjunto encontrarás un dossier detallado del programa.

VOLUNTARIADO FAMILIAR CON NADIESOLO

El Voluntariado Familiar de Nadiesolo es un programa de voluntariado especial y diferente porque permite participar a todos los miembros de tu familia.
Consiste en acompañar, 5 o 6 sábados por la mañana durante el curso, a menores con discapacidad intelectual entre 3 y 12 años, que tienen dificultad para disfrutar de ocio y cuyas familias necesitan respiro familiar.

INSCRÍBETE EN LA PRÓXIMA SESIÓN DE INICIACIÓN AL VOLUNTARIADO FAMILIAR

SÁBADO 24 DE OCTUBRE

Colegio S. Luis de los Franceses (Pozuelo)
C/ Portugalete, 1. 28223. Pozuelo de Alarcón. Madrid

SÁBADO 21 DE NOVIEMBRE

Colegio Orvalle (Las Rozas)
Avda. de Andraitx 1. 28290. Las Rozas. Madrid





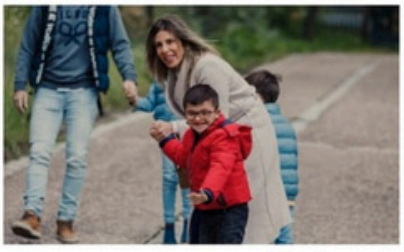

REQUISITOS PARA SER FAMILIA VOLUNTARIA

1. Asistir a una sesión de iniciación al voluntariado familiar (2h horas de duración aprox.)
2. Comprometeros a estar disponibles para salir con los niños con discapacidad, 5-6 sábados entre los meses de octubre a abril.
3. Disponer de vehículo propio con un espacio adicional y adaptador de silla de coche para un menor más, para el caso en que se necesite.
4. Hacernos llegar un certificado de carecer de delitos de tipo sexual.

Llámanos o escríbenos
www.nadiesolo.org/voluntariado-familiar/
Tel. 91 554 58 57
info@nadiesolo.org
Calle Artistas 2, 5º - 28020 MADRID

nadiesolo voluntariado
Desarrollo y Asistencia

SARA LUJAN MAESO

Contacta al: +34 649 92 34 07

EXCLUSIVO APARTAMENTO GUADALMINA BAJA · MARBELLA

Vida mediterránea de lujo · Golf · Playa · Naturaleza



115 m² · 2 Dormitorios · 2 Baños
Amplia terraza de 20 m² con vistas a jardines tropicales
Urbanización privada con piscina y zonas verdes

Ubicación privilegiada:
50 m Golf Guadalmina · 600 m Playa · 10 min Puerto Banús
Disponible por semanas o quincenas junio-julio agosto







Visita la web

ESPERANZA MACHADO



Alquilo **casa con jardín en Asturias** muy cerca de la playa de San Vicente de la barquera y de la Franca

2 habitaciones dobles con baño incorporado

1 habitación con cuatro plazas y baño incorporado

Cocina completa

Salón amplio

Terraza y jardín

Son dos plantas

Sería para el mes de julio y septiembre

Tfno: 619292579

FERNANDA LLOYD

ALQUILER CASA EN EL PUERTO DE SANTA MARÍA



¡Preciosa casa **adosada para tus vacaciones!**
Disfruta de una estancia inolvidable en esta encantadora casa adosada, disponible para **alquiler por quincenas** en julio, agosto y septiembre.

Cuenta con **2 habitaciones, 2 baños**, ideal para unas vacaciones relajantes en un entorno inmejorable.

montealtoalumni.com

Consulta precio

REGINA DEFARGES

ALQUILO APARTAMENTO ÁTICO EN JÁVEA (ALICANTE)









Está en segunda línea de playa, en la zona de Cala Blanca.

Ideal para una familia. **No se alquila a grupos de jóvenes ni tampoco menos de 1 semana.** Preferiblemente quincenas.

Con aire acondicionado e internet.

Edificio Atenas

140 m² de espacio bien distribuido
4 dormitorios
2 baños
2 terrazas
2 plazas de garaje incluidas

Tfno: 618775546

ASOCIATE

PUBLICAR ANUNCIOS:

Recordaros que si queréis publicar **anuncios, novedades o empresas,** solo tenéis que poneros en contacto con nosotras y consultar la **Guía para Enviar Anuncios** para cumplir los requisitos para tus próximos anuncios en el boletín.

CUÉNTANOS TU HISTORIA:

Y si por favor, tenéis alguna **historia**
no dudes en contárnosla

¡Contacta!

Beneficios

montealtoalumni@fomento.edu

ASÓCIATE

ASÓCIATE: Cada año con la ayuda de muchas de vosotras, hacemos realidad planes, eventos, actividades y comunicaciones alumni, que nos mantienen unidas pese al paso del tiempo. Si quieres, puedes asociarte y ayudarnos a seguir ofreciendo lo mejor cada año. Son tan solo 30€ al año, lo que suponen 2,5€ al mes. Para nosotras es una ayuda inestimable y tiene muchos beneficios para vosotras.

¡ALUMNA HOY, ALUMNI SIEMPRE!

¡Contacta!

Beneficios

montealtoalumni@fomento.edu